

**UZAVÍRKA SIL. III/00710 - LICHOCEVES
A SIL. III/00715 - NOUTONICE - SVRKYNE**







TERMÍN: 22.5.2023 - 1.8.2023

15.5.2023 Souhlasím

Pi. Terešák



LEGENDA:

-  - NAVRŽENÉ PŘECHODNÉ DOPRAVNÍ ZNAČENÍ
-  - STÁVAJÍCÍ DOPRAVNÍ ZNAČENÍ
-  - ZNEPLATNĚNÉ STÁVAJÍCÍ DOPRAVNÍ ZNAČENÍ
-  - SAMOSTATNÝ DETAIL
-  - UZAVŘENÝ ÚSEK
-  - OBJÍZDNÁ TRASA
-  - OBJÍZDNÁ TRASA PRO AUTOBUSY VHD

POZNÁMKA:
STÁVAJÍCÍ DOPRAVNÍ ZNAČENÍ, KTERÉ BUDE V ROZPORU S PŘECHODNOU ÚPRAVOU PROVOZU BUDE ZNEPLATNĚNO NAVRŽENÉ PŘECHODNÉ DOPRAVNÍ ZNAČENÍ BUDE PROVEDENO DLE TP 66

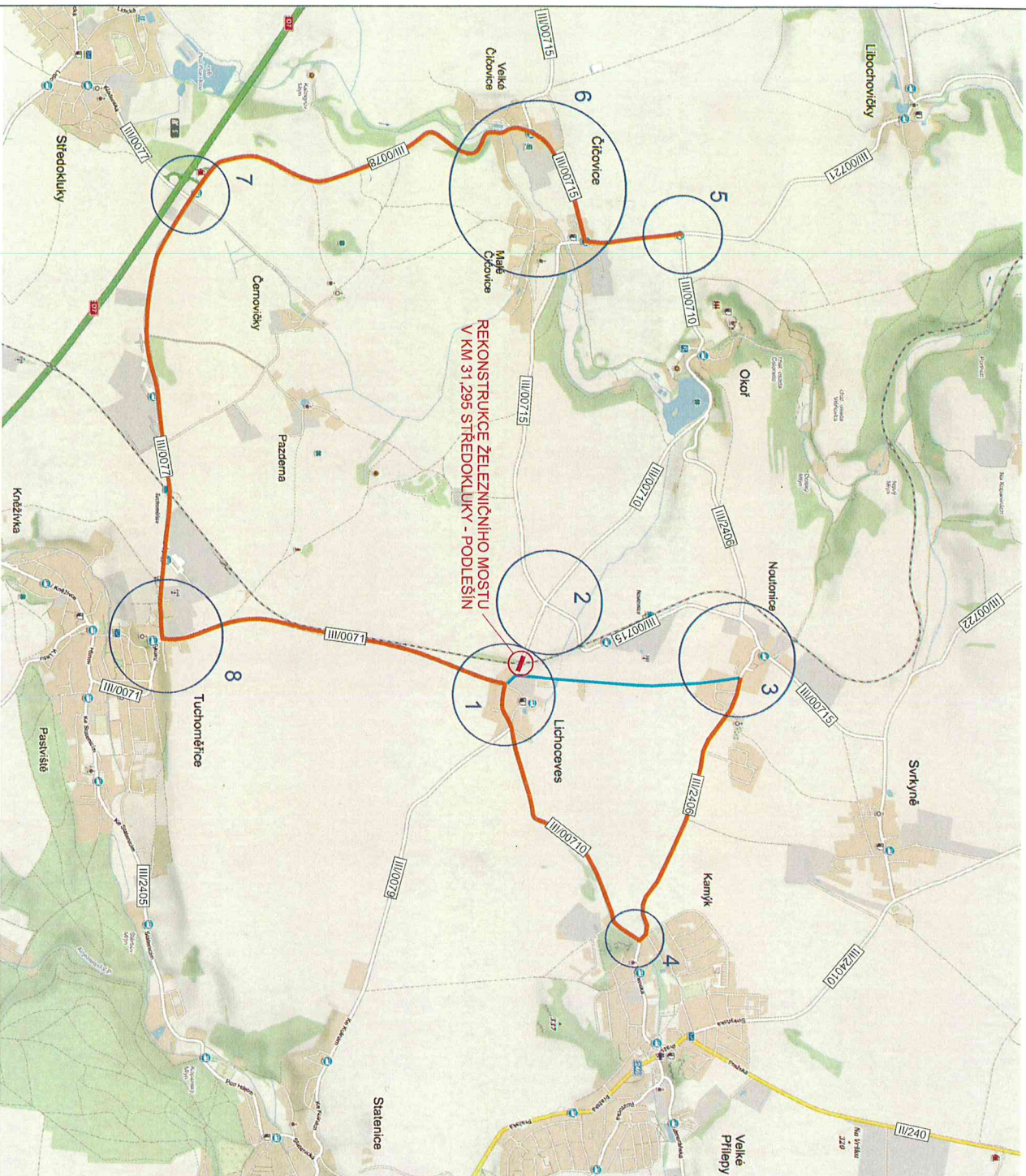

ZODP. PROJEKTANT:	ING. MARTIN SEDMÁK	U Luhu 220/14
DIO. PROJEKT@SEZJNAM.CZ, TEL.: 606 735 585		635 00 Brno
KRAJ: STŘEDOČESKÝ	OKRES: PRAHA-ZÁPAD	MĚŮŮ: ČERNOŠICE
UMÍSTĚNÍ:		
SIL. III/00710 V OBL. LICHOCEVES		
OBLAST:		
PŘECHODNÉ DOPRAVNÍ ZNAČENÍ	VERZE:	1 x A3
NÁZEV:	STUPEŇ DOK.:	RDS
SITUACE DOPRAVNÍHO ZNAČENÍ	Č. VÝKRESU:	III/00710 - 1

TRICESTNĚ SEMAFORY
tel: 724 040 943, e-mail: jankupavek@seznam.cz

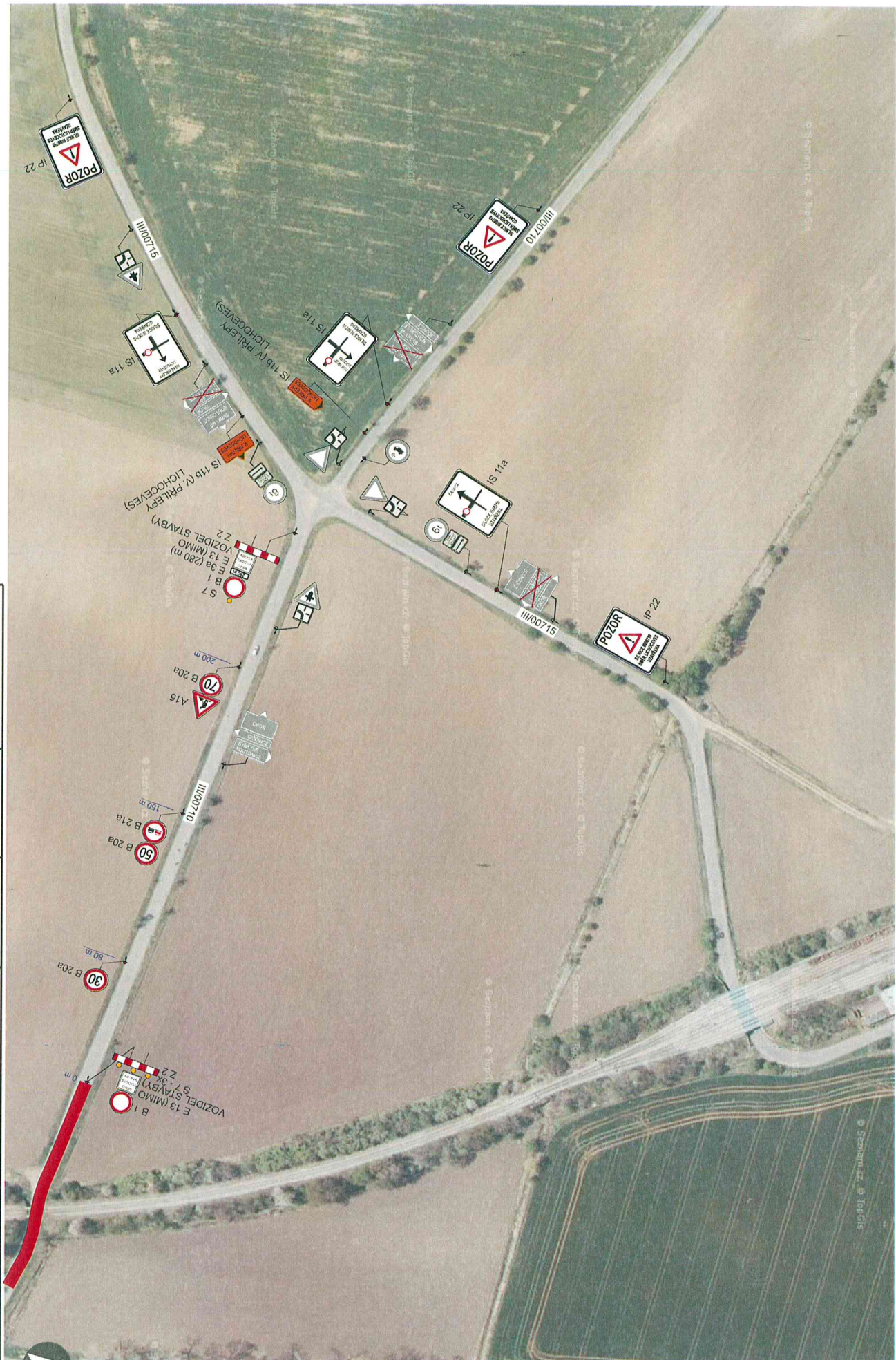

OBJAZDNÁ TRASA UZAVÍRKA SIL. III/00710 V OBCI LICHOCEVES		FORMAT: 1 x A3	ZODP. PROJEKTANT: ING. MARTIN SEDMÁK
Č. VYKRESU: III/00710 - D	DATUM: 06.03.2023	DIO. PROJEKT@SEZNAM.CZ, TEL. 806 735 585	TRÍCESTNÉ SEMAFORY U Luhu 220/14 635 00 Brno tel: 724 040 943, e-mail: janujpavek@seznam.cz
DETAIL			



OBILIZDNÁ TRASA
UZAV/RKASIL. III/00710
V OBCE LICHOCEVES

FORMAT: 1 x A3
DATUM: 06.03.2023
Č. VYKRESU: III/00710 - D

ZODP. PROJEKTANT: ING. MARTIN SEDNÁK
DIO. PROJEKT @SEZNAM.CZ, TEL. 606 735 585

**TRÍCESTNÉ
SEMAFORY** U Luhu 220/14
635 00 Brno
tel: 724 040 943, e-mail: janujpavek@seznam.cz

DETAIL 4



DETAIL 5



OBČIŽDNÁ TRASA
UZAVŘKASIL. III/00710
V OBČI LICHOCĚVES

FORMAT: 1 x A3
DATUM: 06.03.2023
Č. VYKRESU: III/00710 - D

ZODP. PROJEKTANT: ING. MARTIN SEDVÁK
DIO. PROJEKT@SEZNAM.CZ, TEL. 806 735 585

**TRÍČESTNÉ
SEMAFORY** U Luhu 220/14
635 00 Brno
tel: 724 040 943, e-mail: jan@ujpave@seznam.cz





OBŮJZDNÁ TRASA
 UZAVÍRKA SIL. III/00710
 V OBCI LICHOCÉVES

FORMAT:	1 x A3
DATUM:	06.03.2023
Č. VÝKRESU:	III/00710 - D

ZOUP. PROJEKTANT:	ING. MARTIN SEDNÁK
DIO. PROJEKT@SEZNAM.CZ	TEL: 606 736 585
DETAIL	

TRICESTNÉ
SEMAFORY U Luhu 220/14
 635 00 Brno
 tel: 724 040 943, e-mail: jan.kujpavek@seznam.cz

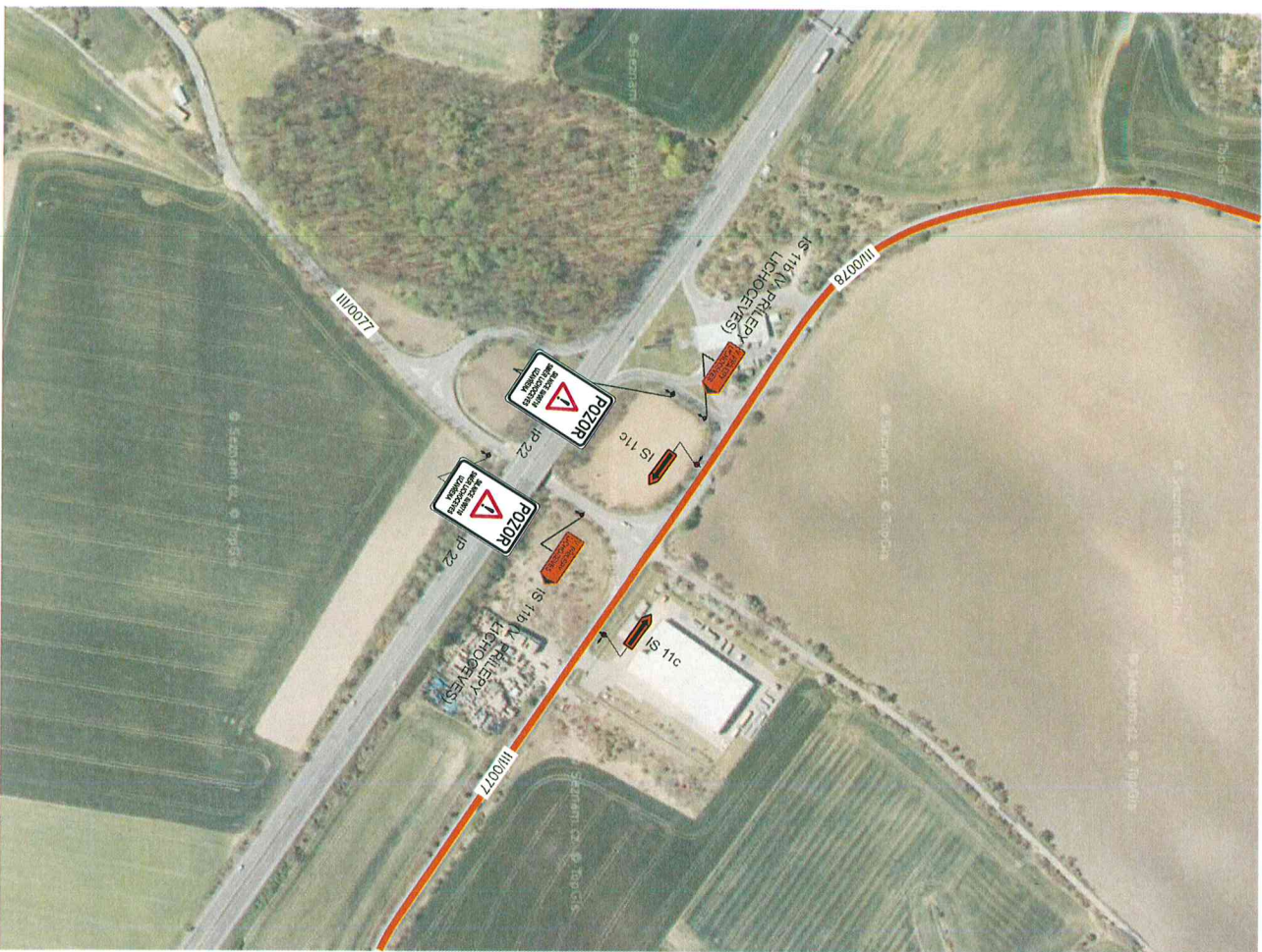

OBJÍZDNÁ TRASA
UZAVÍRKA SIL. III/00710
V OBCI LICHOCEVES

FORMAT:	1 x A3	ZODP. PROJEKTANT:	ING. MARTIN SEDMÁK
DATUM:	06.03.2023	DIO. PROJEKT@SEZNAM.CZ, TEL.: 806 735 585	
Č. VÝKRESU:	III/00710 - D	DETAIL	



U Luhu 220/14
635 00 Brno
tel: 724 040 943, e-mail: jankujpaveh@seznam.cz





OBĚZDNÁ TRASA UZAVÍRKA SIL. I/100710 V OBCI LICHOCVĚS	FORMAT: DATUM: Č. VYKRESU:	1 x A3 06.03.2023 I/100710 - D	ZOOP. PROJEKTANT: DIO. PROJEKT@SEZNAM.CZ, TEL. 606 735 585	ING. MARTIN SEDNÁK
	DETAIL		TRÍČESTNĚ SEMAFORY	U Luhu 220/14 635 00 Brno tel. 724 040 943, e-mail: jan@semafor.cz