

**DOPLNĚNÍ ZNAČENÍ K PŮVODNÍ OBJÍZDNÉ TRASE
UZAVÍRCE SIL. III/00715 FIRMY ADSUM**

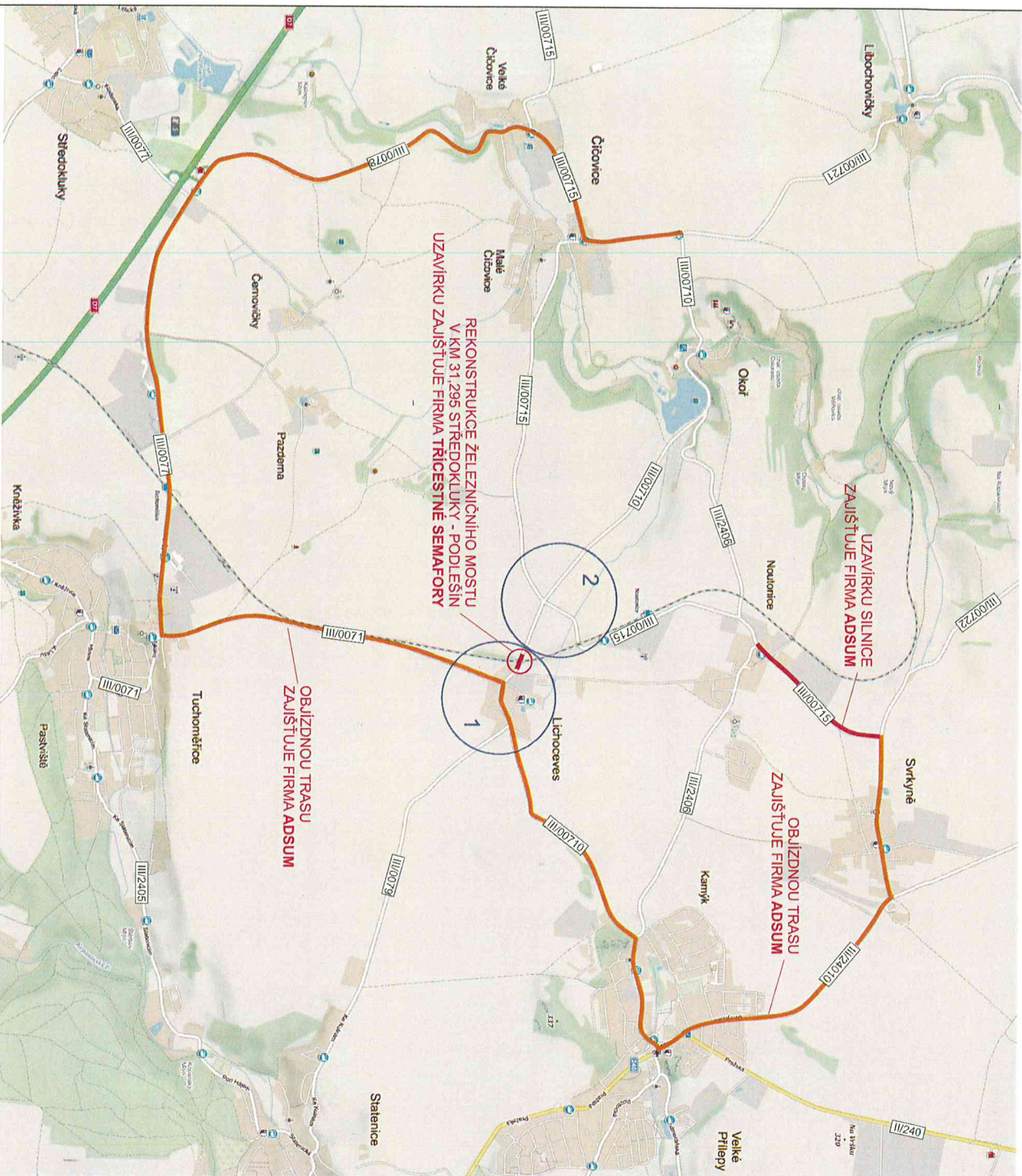

REKONSTRUKCE ŽELEZNIČNÍHO MOSTU
V KM 31,295 STŘEDOKLUKY - PODĚŠIN
UZAVÍRKA ZAJIŠŤUJE FIRMA TRÍČESTNÉ SEMAFORY

UZAVÍRKA SILNICE
ZAJIŠŤUJE FIRMA ADSUM

OBJÍZDNOU TRASU
ZAJIŠŤUJE FIRMA ADSUM

OBJÍZDNOU TRASU
ZAJIŠŤUJE FIRMA ADSUM

**DOPLNĚNÍ ZNAČENÍ K PŮVODNÍ OBJÍZDNÉ TRASE
UZAVÍRCE SIL. III/00715 FIRMY ADSUM**

UZAVÍRKA SIL. III/00710 - LICHOCEVES

TERMÍN: 3.4.2023 - 15.5.2023

*due 15.5. 2023
smlouvi
por. Petek*

LEGENDA:

- NAVRŽENÉ PŘECHODNÉ DOPRAVNÍ ZNAČENÍ
- STÁVAJÍCÍ DOPRAVNÍ ZNAČENÍ
- ZNEPLATNĚNÉ STÁVAJÍCÍ DOPRAVNÍ ZNAČENÍ
- SAMOSTATNÝ DETAIL
- UZAVŘENÝ ÚSEK
- OBJÍZDNÁ TRASA

POZNÁMKA:
STÁVAJÍCÍ DOPRAVNÍ ZNAČENÍ, KTERÉ BUDE V ROZPORU
S PŘECHODNOU ÚPRAVOU PROVOZU BUDE ZNEPLATNĚNO
NAVRŽENÉ PŘECHODNÉ DOPRAVNÍ ZNAČENÍ BUDE
PROVEDENO DLE TP 66

| | | | |
|--|--------------------|--|------------------------------|
| ZODP. PROJEKTANT: | ING. MARTIN SEDMÁK | TRÍČESTNÉ SEMAFORY | U Luhu 220/14 635 00 Brno |
| DIO. PROJEKT@SEZNAM.CZ, TEL. 806 735 385 | | tel. 724 040 943, e-mail: jankupajev@seznam.cz | |
| KRAJ: STŘEDOČESKÝ | OKRES: PRAHA-ZÁPAD | MĚÚOÚ: ČERNOŠICE | |
| UMÍSTĚNÍ: | | | |
| SIL. III/00710 V OBCI LICHOCEVES | DATUM: | 03.03.2023 | |
| OBLAST: | FORMÁT: | 1 x A3 | |
| PŘECHODNÉ DOPRAVNÍ ZNAČENÍ | VERZE: | 1 | |
| NÁZEV: | STUPĚŇ DOK.: | RDS | |
| SITUACE DOPRAVNÍHO ZNAČENÍ | Č. VÝKRESU: | III/00710 - 1 | |

**DOPLNĚNÍ ZNAČENÍ K PŮVODNÍ OBJÍZDNÉ TRASE
UZAVÍRACE SIL. III/00715 FIRMY ADSUM**

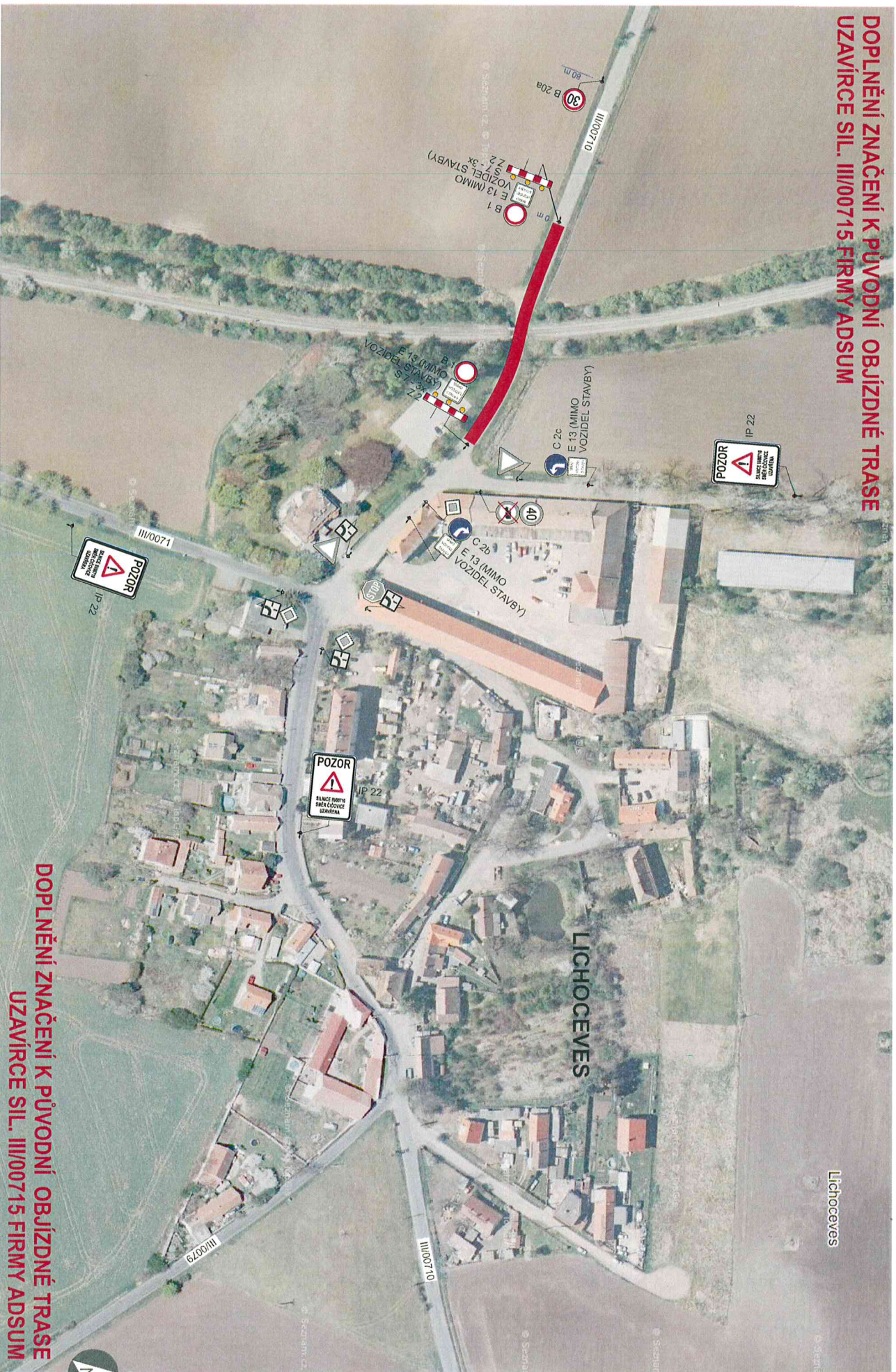

**DOPLNĚNÍ ZNAČENÍ K PŮVODNÍ OBJÍZDNÉ TRASE
UZAVÍRACE SIL. III/00715 FIRMY ADSUM**

| | | |
|--|------------------------------|---|
| OBJÍZDNÁ TRASA UZAVÍRKA SIL. III/00710 V OBCI LICHOCEVES | FORMAT: 1 x A3 | ZOPP. PROJEKTANT: ING. MARTIN SEDNÁK |
| | DATAUM: 03.03.2023 | DIO. PROJEKT@SEZNAM.CZ, TEL. 606 735 585 |
| | Č. VYKRESU: III/00710 - D | TRÍČESTNÉ SEMÁFORY |
| | | U Luhu 220/14 635 00 Brno tel. 724 040 943, e-mail: jan@jsrve@seznam.cz |



**DOPLNĚNÍ ZNAČENÍ K PŮVODNÍ OBJÍZDNÉ TRASE
UZAVÍRCE SIL. III/00715 FIRMY ADSUM**

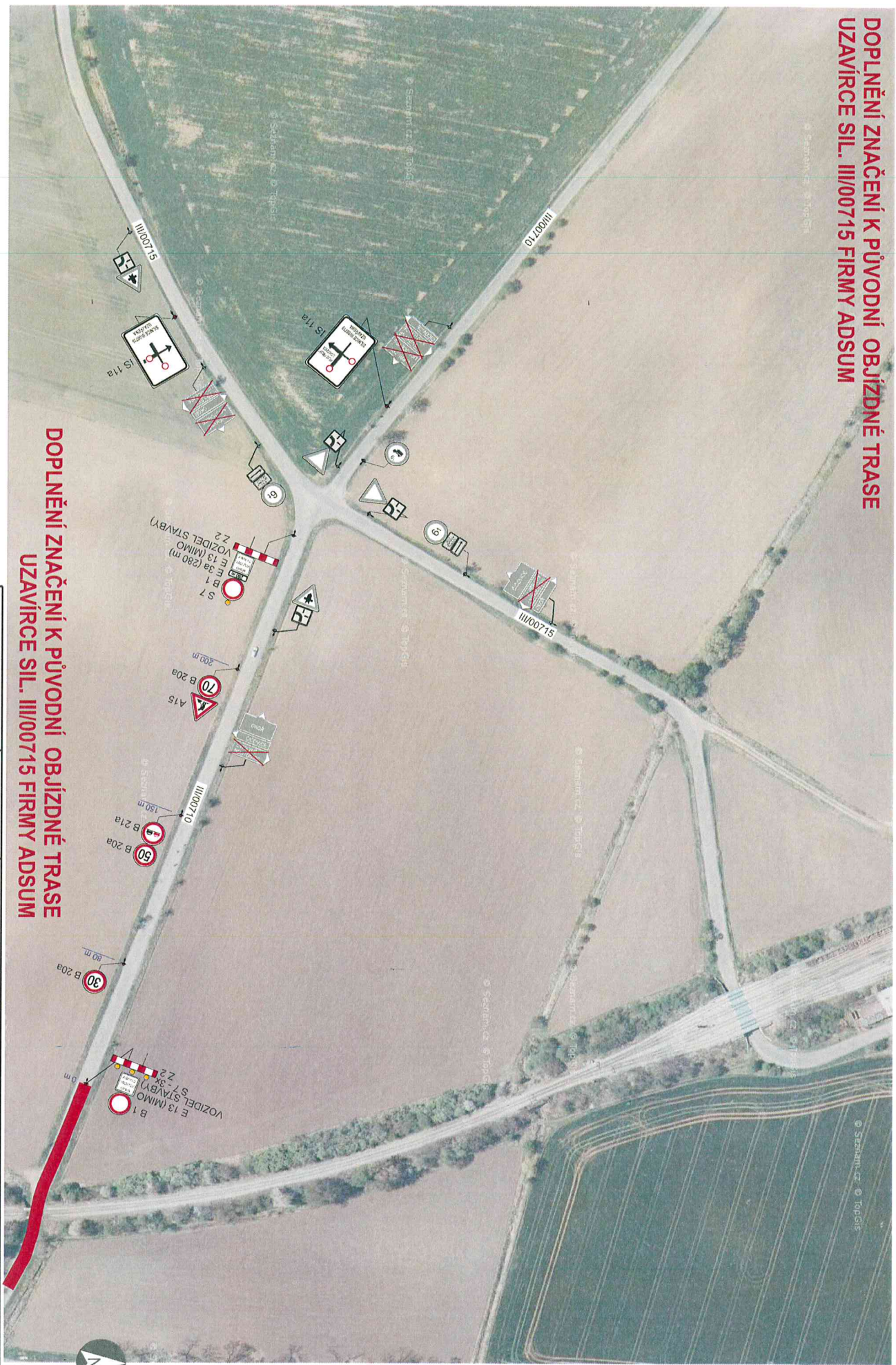

**DOPLNĚNÍ ZNAČENÍ K PŮVODNÍ OBJÍZDNÉ TRASE
UZAVÍRCE SIL. III/00715 FIRMY ADSUM**

| | | | | |
|-------------------------|-------------|---------------|------------------------|--------------------|
| OBÍZDNÁ TRASA | FORMAT: | 1 x A3 | ZODP. PROJEKTANT: | ING. MARTIN SEDMAK |
| UZAVÍRKA SIL. III/00710 | DATUM: | 03.03.2023 | DIO. PROJEKT@SEZNAM.CZ | TEL: 606 735 565 |
| V OBCI LICHOCEVES | Č. VÝKRESU: | III/00710 - D | DETAIL | |

TRICESTNÉ SEMAFORY
 U Luhu 220/14
 635 00 Brno
 tel: 724 040 943, e-mail: jankujpavek@seznam.cz