

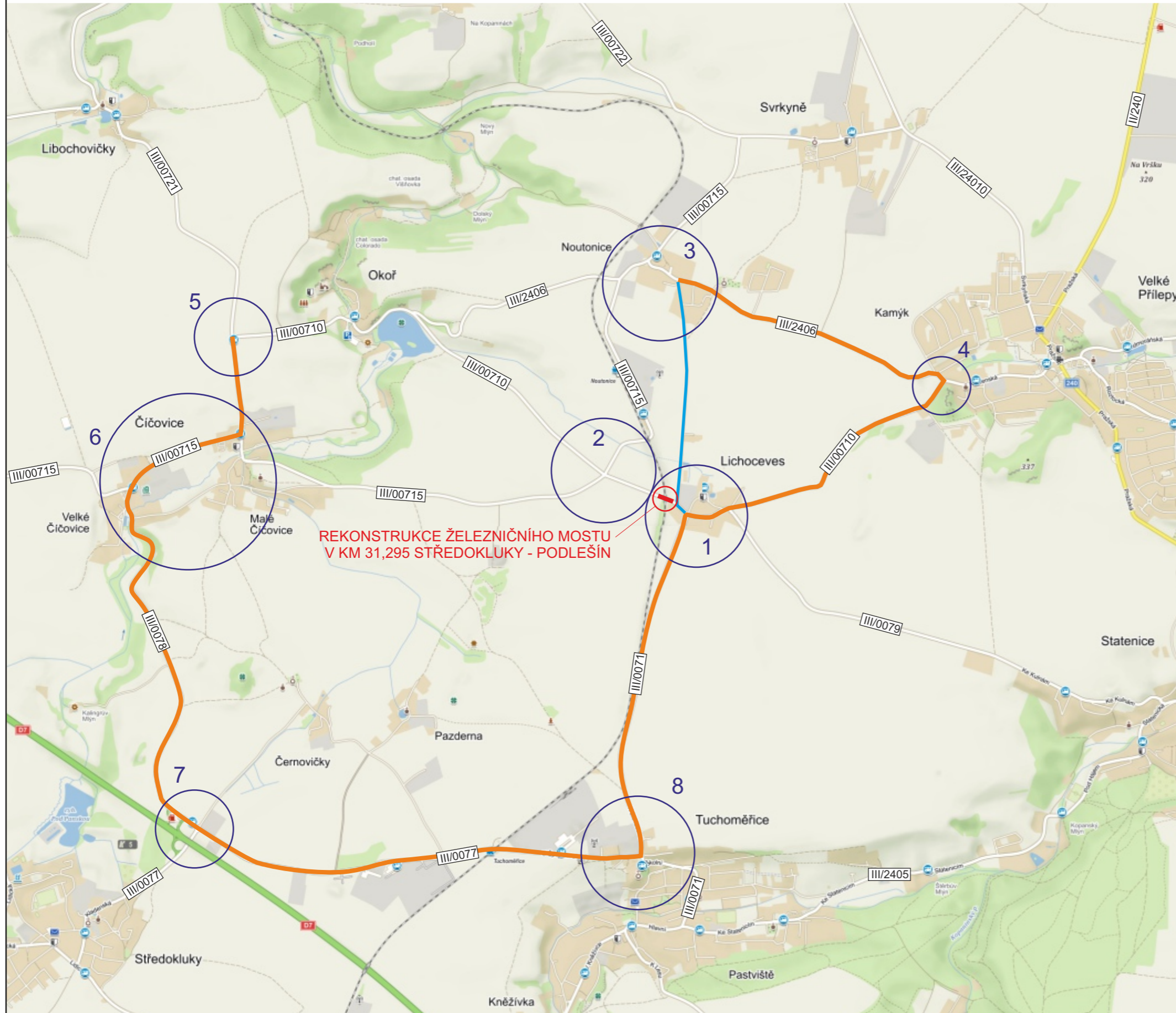







UZAVÍRKA SIL. III/00710 - LICOCEVES A SIL. III/00715 - NOUTONICE - SVRKYNĚ

TERMÍN: 16.5.2023 - 1.8.2023



REKONSTRUKCE ŽELEZNIČNÍHO MOSTU
V KM 31,295 STŘEDOKLUKY - PODLEŠÍN

LEGENDA:

-  - NAVRŽENÉ PŘECHODNÉ DOPRAVNÍ ZNAČENÍ
-  - STÁVAJÍCÍ DOPRAVNÍ ZNAČENÍ
-  - ZNEPLATNĚNÉ STÁVAJÍCÍ DOPRAVNÍ ZNAČENÍ
-  - SAMOSTATNÝ DETAIL
-  - UZAVŘENÝ ÚSEK
-  - OBJÍZDNÁ TRASA
-  - OBJÍZDNÁ TRASA PRO AUTOBUSY VHD

POZNÁMKA:

STÁVAJÍCÍ DOPRAVNÍ ZNAČENÍ, KTERÉ BUDE V ROZPORU S PŘECHODNOU ÚPRAVOU PROVOZU BUDE ZNEPLATNĚNO
NAVRŽENÉ PŘECHODNÉ DOPRAVNÍ ZNAČENÍ BUDE PROVEDENO DLE TP 66

ZODP. PROJEKTANT: ING. MARTIN SEDMÁK

DIO.PROJEKT@SEZNAM.CZ, TEL: 606 735 585



U Luhu 220/14
635 00 Brno

tel: 724 040 943, e-mail: jankujpavel@seznam.cz

KRAJ: STŘEDOČESKÝ OKRES: PRAHA-ZÁPAD MĚŮ/OÚ: ČERNOŠICE

| | | |
|---------------------------------|--------------|---------------|
| UMÍSTĚNÍ: | | |
| SIL. III/00710 V OBCI LICOCEVES | DATUM: | 06.03.2023 |
| OBLAST: | FORMÁT: | 1 x A3 |
| PŘECHODNÉ DOPRAVNÍ ZNAČENÍ | VERZE: | 2 |
| NÁZEV: | STUPEŇ DOK.: | RDS |
| SITUACE DOPRAVNÍHO ZNAČENÍ | Č. VÝKRESU: | III/00710 - 1 |

DETAIL 1

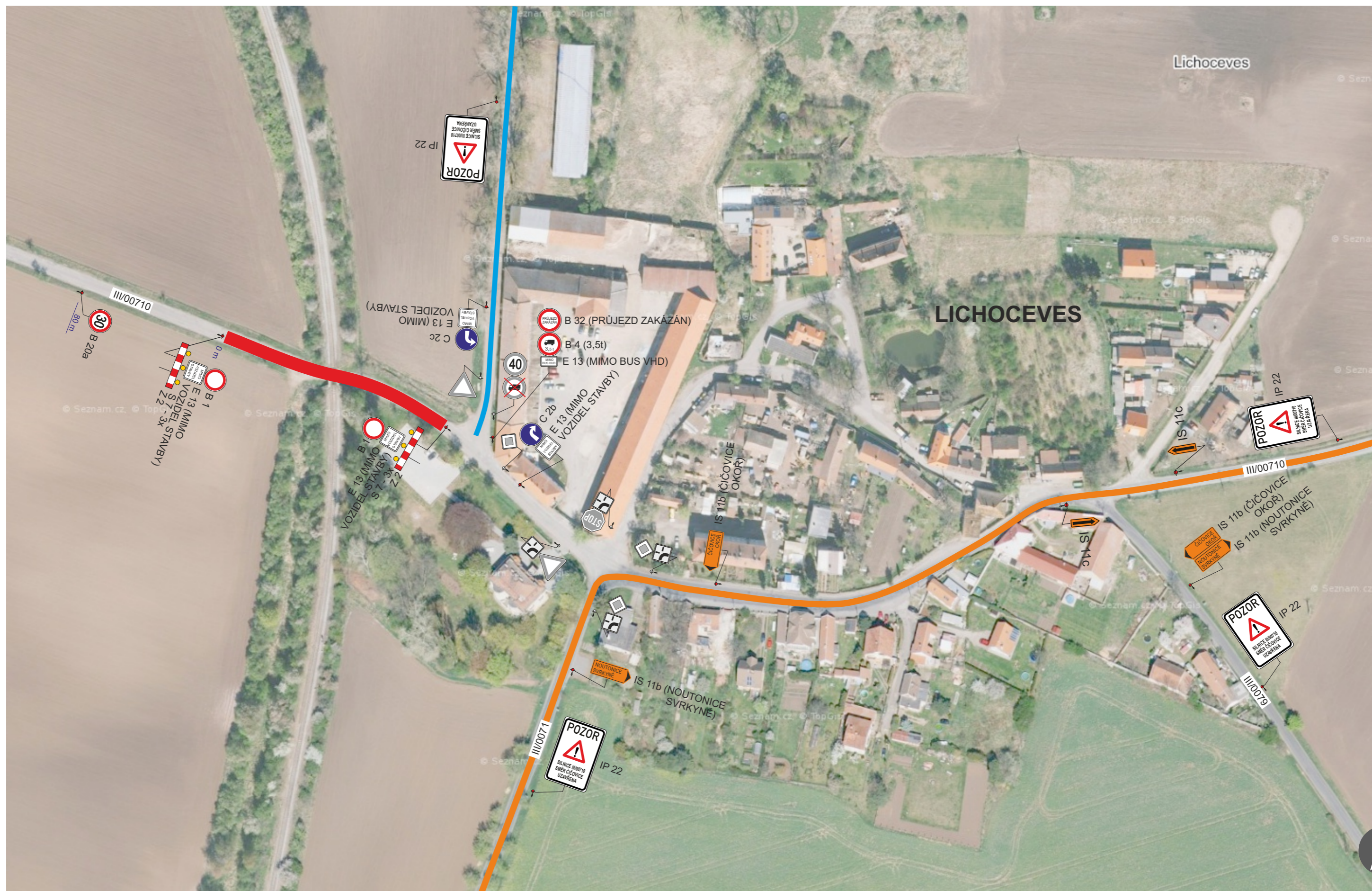

| | | | | |
|-------------------------------------------------------------------------|-------------|---------------|-----------------------------|--------------------|
| OBJÍZDNÁ TRASA UZAVÍRKA SIL. III/00710 V OBCI LICHOCEVES | FORMAT: | 1 x A3 | ZODP. PROJEKTANT: | ING. MARTIN SEDMÁK |
| | DATUM: | 06.03.2023 | DIO.PROJEKT@SEZNAM.CZ, TEL: | 606 735 585 |
| | Č. VÝKRESU: | III/00710 - D | DETAIL | |

TRÍCESTNÉ SEMAFORY
 U Luhu 220/14
 635 00 Brno
 tel: 724 040 943, e-mail: jankujpavel@seznam.cz

DETAIL 2



OBJÍZDNÁ TRASA
UZAVÍRKA SIL. III/00710
V OBCI LICHOCEVES

FORMAT: 1 x A3
DATUM: 06.03.2023
Č. VÝKRESU: III/00710 - D

ZODP. PROJEKTANT: ING. MARTIN SEDMÁK
DIO.PROJEKT@SEZNAM.CZ, TEL: 606 735 585
DETAIL

TRÍCESTNÉ SEMAFORY
U Luhu 220/14
635 00 Brno
tel: 724 040 943, e-mail: jankujpavel@seznam.cz

DETAIL 3



| | | | | |
|------------------------------------------------------------------------|-------------|---------------|-----------------------------------------|-----------------------------------------------------------------------------------------------------------------------------------------------------------------------------------------------------|
| OBJÍZDNÁ TRASA UZAVÍRKA SIL. III/00710 V OBCI LICOCEVES | FORMAT: | 1 x A3 | ZODP. PROJEKTANT: | ING. MARTIN SEDMÁK |
| | DATUM: | 06.03.2023 | DIO.PROJEKT@SEZNAM.CZ, TEL: 606 735 585 |  TRÍCESTNÉ SEMAFORY U Luhu 220/14 635 00 Brno tel: 724 040 943, e-mail: jankujpavel@seznam.cz |
| | Č. VÝKRESU: | III/00710 - D | DETAIL | |

DETAIL 4



DETAIL 5

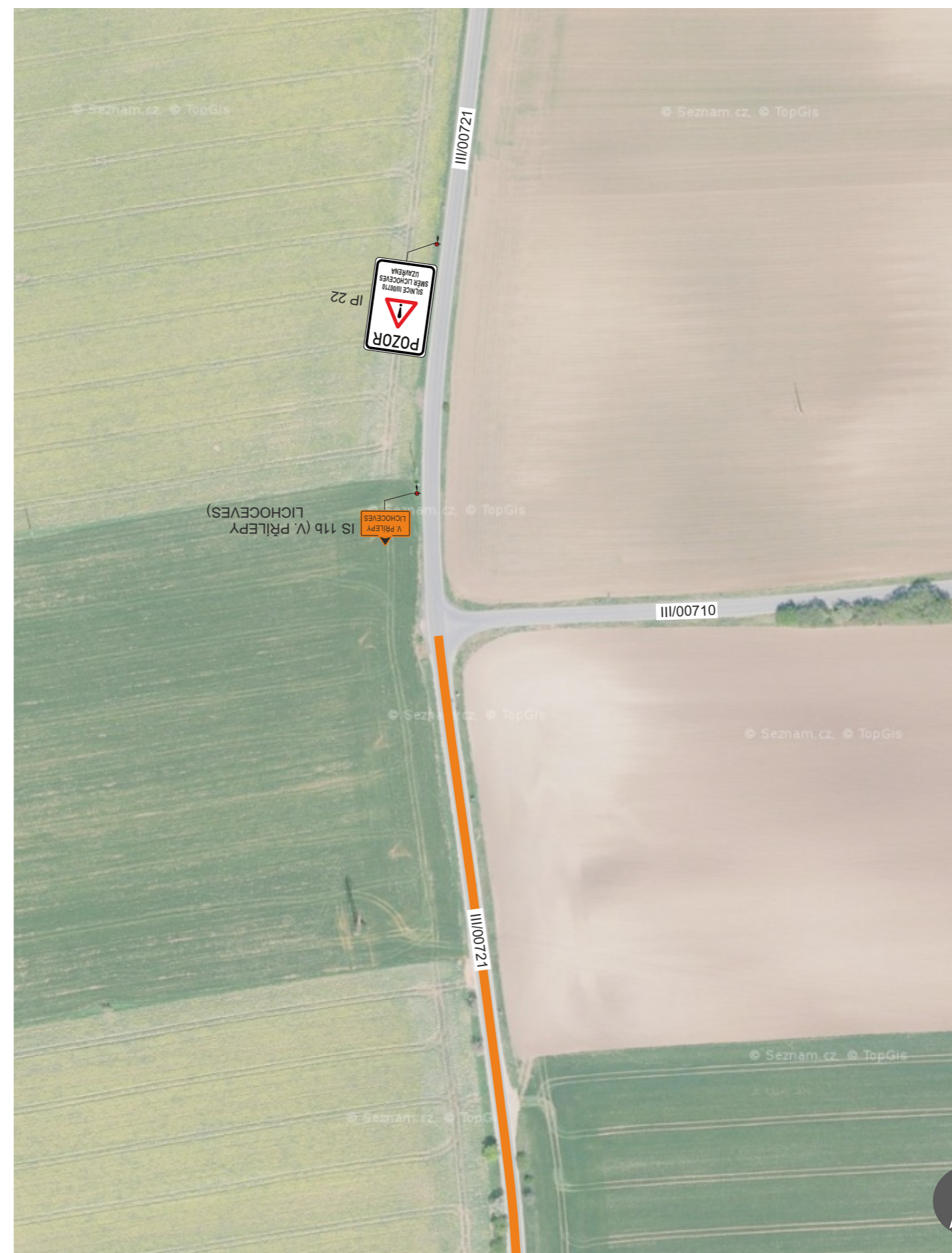

**OBJÍZDNÁ TRASA
UZAVÍRKA SIL. III/00710
V OBCI LICHOCEVES**

| | |
|-------------|---------------|
| FORMAT: | 1 x A3 |
| DATUM: | 06.03.2023 |
| Č. VÝKRESU: | III/00710 - D |

| | |
|-----------------------------|--------------------|
| ZODP. PROJEKTANT: | ING. MARTIN SEDMÁK |
| DIO.PROJEKT@SEZNAM.CZ, TEL: | 606 735 585 |
| DETAIL | |

TRÍCESTNÉ SEMAFORY
 U Luhu 220/14
 635 00 Brno
 tel: 724 040 943, e-mail: jankujpavel@seznam.cz



DETAIL 6



| | | | |
|-------------------------------------------------------------------------|----------------------------------|---------------------------------------------|----------------------------------------------------------------------------------------------------------------------------------------------------------------------------------------------------|
| OBJÍZDNÁ TRASA UZAVÍRKA SIL. III/00710 V OBCI LICHOCEVES | FORMAT: 1 x A3 | ZODP. PROJEKTANT: ING. MARTIN SEDMÁK |  TRÍCESTNÉ SEMAFORY U Luhu 220/14 635 00 Brno tel: 724 040 943, e-mail: jankujpavel@seznam.cz |
| | DATUM: 06.03.2023 | DIO.PROJEKT@SEZNAM.CZ, TEL: 606 735 585 | |
| | Č. VÝKRESU: III/00710 - D | DETAIL | |

DETAIL 7



| | | | | |
|-------------------------------------------------------------------------|-------------|---------------|-----------------------------|--------------------|
| OBJÍZDNÁ TRASA UZAVÍRKA SIL. III/00710 V OBCI LICHOCEVES | FORMAT: | 1 x A3 | ZODP. PROJEKTANT: | ING. MARTIN SEDMÁK |
| | DATUM: | 06.03.2023 | DIO.PROJEKT@SEZNAM.CZ, TEL: | 606 735 585 |
| | Č. VÝKRESU: | III/00710 - D | DETAIL | |

TRÍCESTNÉ SEMAFORY
 U Luhu 220/14
 635 00 Brno
 tel: 724 040 943, e-mail: jankujpavel@seznam.cz

DETAIL 8



| | | | | |
|-------------------------------------------------------------------------|--------------------|---------------|------------------------------------|----------------------------------------------------------------------------------------------------------------------------------------------------------------------------------------------------|
| OBJÍZDNÁ TRASA UZAVÍRKA SIL. III/00710 V OBCI LICHOCĚVES | FORMAT: | 1 x A3 | ZODP. PROJEKTANT: | ING. MARTIN SEDMÁK |
| | DATUM: | 06.03.2023 | DIO.PROJEKT@SEZNAM.CZ, TEL: | 606 735 585 |
| | Č. VÝKRESU: | III/00710 - D | DETAIL |  TRÍCESTNÉ SEMAFORY U Luhu 220/14 635 00 Brno tel: 724 040 943, e-mail: jankujpavel@seznam.cz |